-Pompalarının enerji beslemeleri elektrik panosuna çekilecek ve çektikleri güce göre kontaktör ve pako şalter konulacak şekilde dizayn edilecektir.

-Sistemde kullanılacak haberleşme ve sensör kabloları LIYCY-TP tip blendajlı olmalıdır.

-Tesisatta kullanılacak su niteliği, cihazların ilgili planlama kitaplarındaki şartlara uygun olmalıdır.

-Bu akış şeması referans bir tesisat şeması olup, saha uygulamalarında ilgili planlama kitapçıkları dikkate alınmalıdır.

-VK : Kazan Gidiş
-RK : Kazan Dönüş
-VSL : Emniyet Gidiş
-SG : Emniyet Grubu Bağlantısı
-FB : Boyler Sıcaklık Sensörü
-FK : Kazan Sıcaklığı Sensörü
-FV : Giriş Suyu Sıcaklık Sensörü
-FVS: Tesisat Gidiş Suyu Sıcaklığı Sensörü
-FA : Dış Hava Sıcaklık Sensörü
-RK1: Düşük Sıcaklık Isıtma Devresi Dönüşü
-RK2: Yüksek Sıcaklık Isıtma Devresi Dönüşü

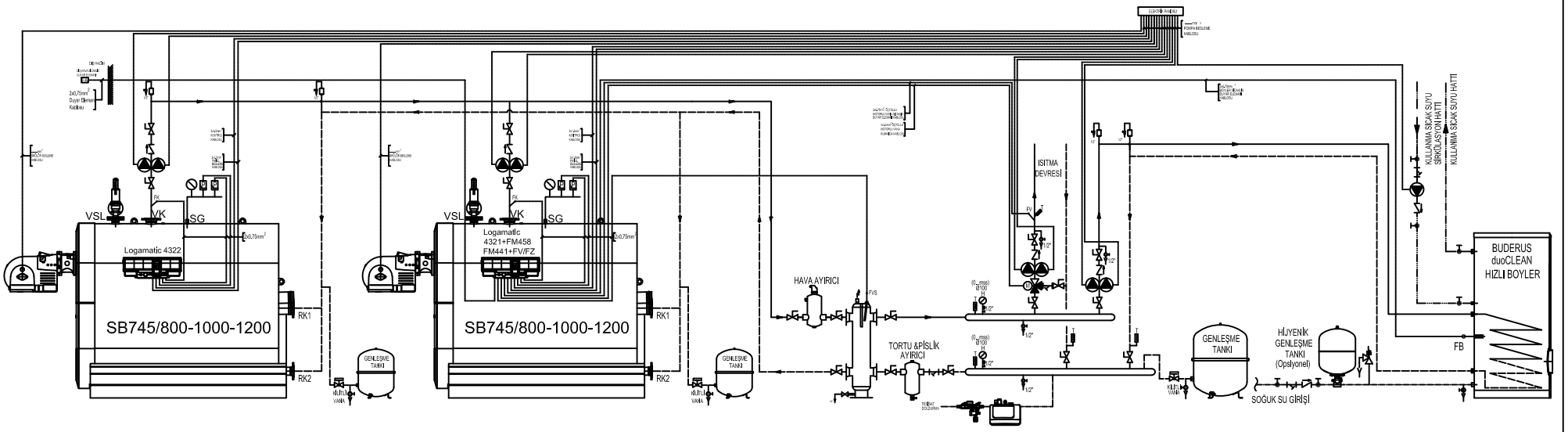

Ref	6720859681
Date	20.10.2017

Buderus

Buderus 2xSB Yoğuşmalı Yer Tipi Çelik Kazan 1ÜYV+1Boyler Akış Şeması